



# CONGRESO

EN MEJORES  
PRÁCTICAS CORPORATIVAS

**SUCESIÓN  
EMPRESARIAL**

**19 OCT**  
CIUDAD DE MÉXICO

**IMMPC**  
INSTITUTO MEXICANO DE  
MEJORES PRÁCTICAS  
CORPORATIVAS®

**MEJORES  
PRÁCTICAS**  
CORPORATIVAS

 **Bolsa  
Mexicana**  
Grupo BMV



[congreso.immpc.org.mx](http://congreso.immpc.org.mx)

# Psicología de la empresa

Rene Llamas

Primero...

¡Hagamos un **ejercicio!**

¿Qué les ha enseñado esto?

¿Por qué creen que  
**reaccionamos** así?

## **A tener presente:**

Es fácil confundirse con  
**la riqueza...**

Incluso algo tan sencillo dar un bien a otro, puede tornarse un dolor de cabeza inesperado.

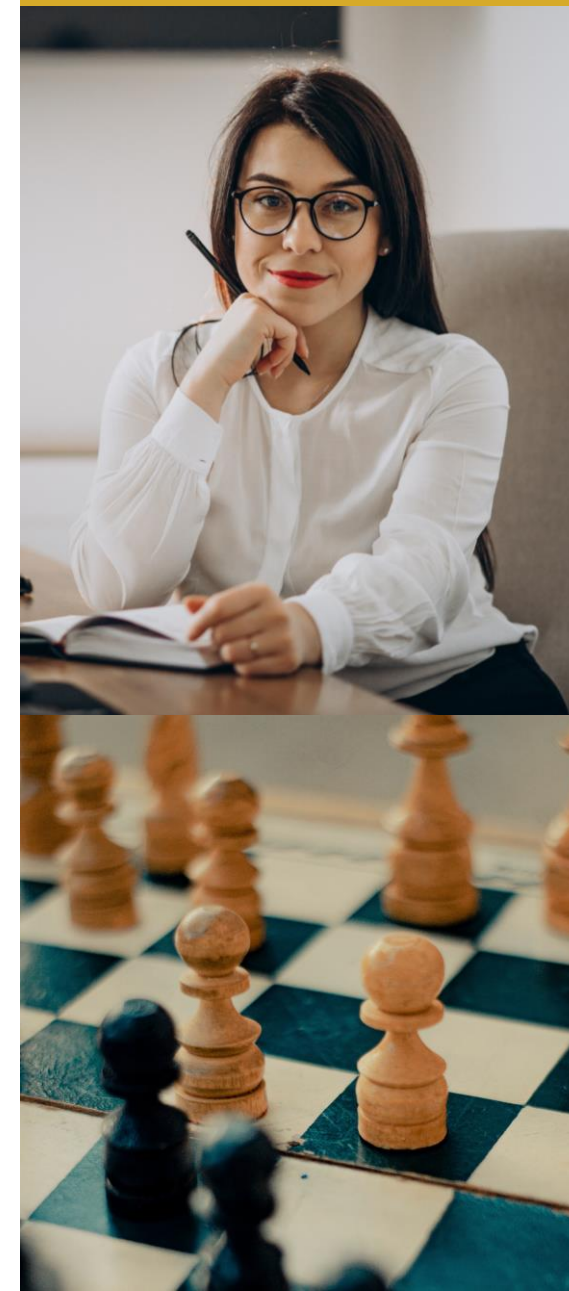

# ¿Qué es **la Riqueza**?

## La Psicología de la Familia Empresaria.

Por necesidad, debemos adentrarnos a lo  
que lleva por dentro una familia.

**¿Qué es lo que llevamos  
por dentro?**



Definición sencilla.

Emprender es tener  
**el espíritu y la energía**  
necesaria para enfrentar  
problema, tras problema, tras  
problema  
hasta alcanzar el bien deseado.





## Algunas Características...

1. Solo el ser humano emprende. El empresario es un ser humano, **grandioso y frágil**.
2. Quien hace empresa, vive un entorno especial de **lucha por aumentar la riqueza**.
3. Para quienes no viven este entorno, difícilmente lo comprenden. Ve los frutos, pero **no comprende el costo**.
4. Para los empresarios de alto desempeño, **la familia** es la principal empresa en su vida.
5. Se vive constantemente bajo el paradigma de la **magnificación** que trae la riqueza.



Definición sencilla.

Familia, son los que **viven y conviven juntos** para hacerse plenos.

Quienes conjuntamente resolvemos el problema de la salud, casa, vestido y **sustento...**



## El drama de la familia...

Dos

Que quieren ser **UNO**

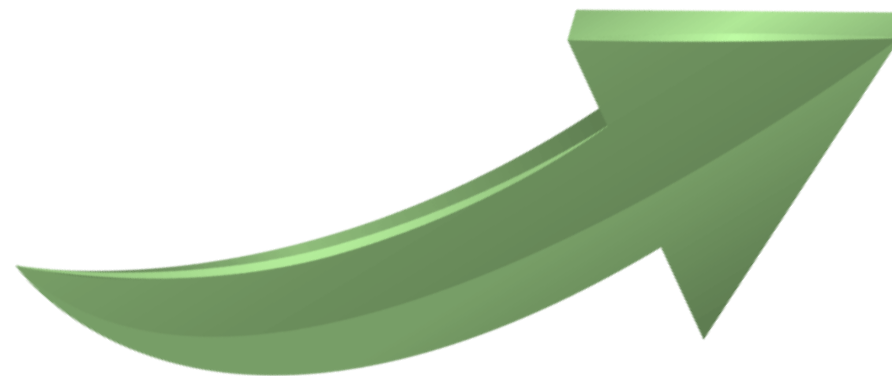

Y terminan siendo **Muchos**



Y siendo muchos...

¡No sabes cómo  
**abarcarlos!**

# ¡Cuidado con las capas!

Solo aquí, está la semilla...



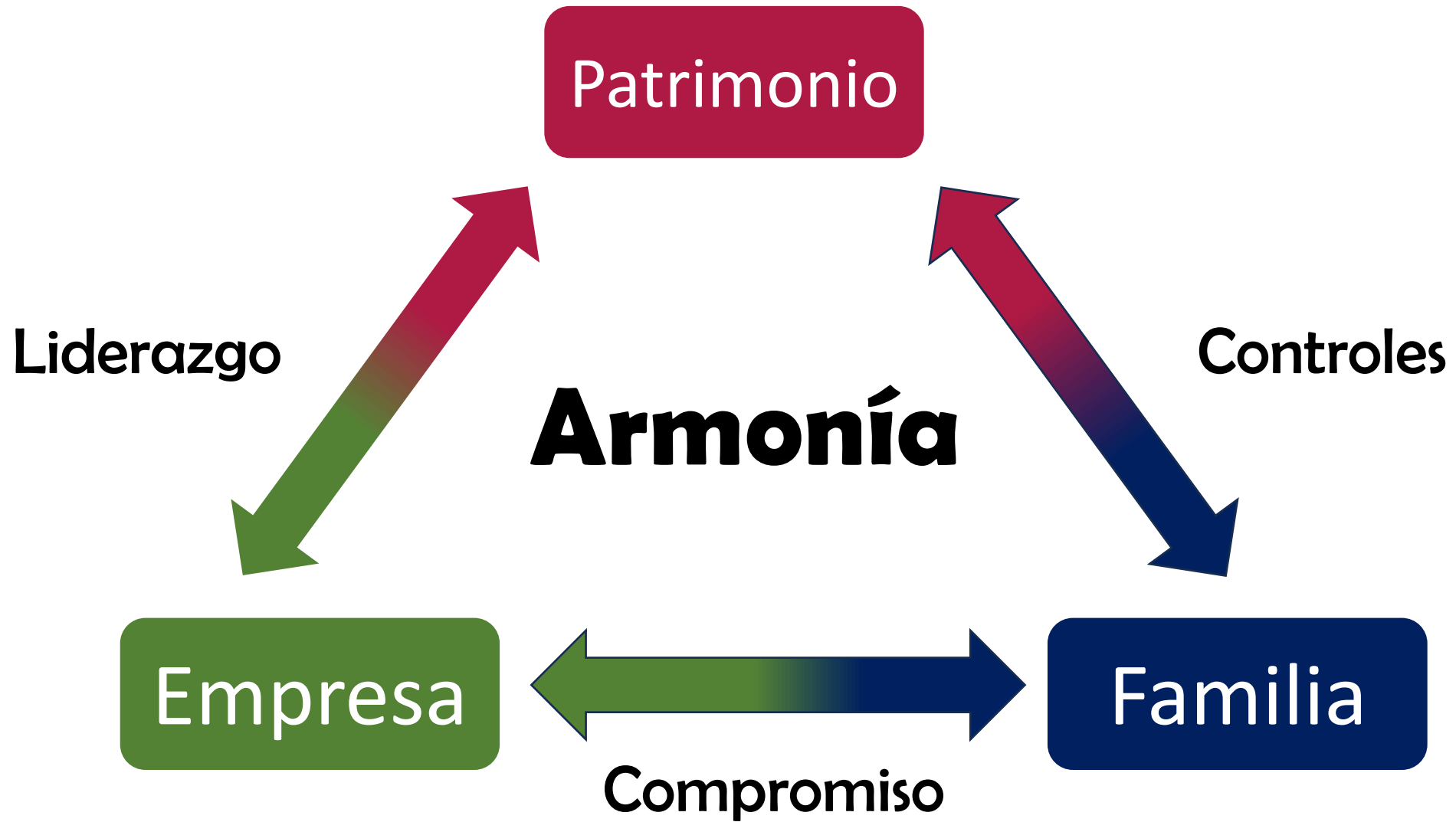

**La Riqueza**, es todo aquello que nos permite hacernos plenos.

No es la ausencia de problemas, es tener **capacidades** y **medios** para resolverlos.

La riqueza, magnifica lo que **somos**.

## La Psicología de la Familia Empresaria.

**¿Qué es lo que llevamos  
por dentro?**

**Cuidado, eso es lo que magnifica la  
riqueza...**





## Recomendaciones.

1. **Acompáñate** en el proceso.
2. Hazlo preferentemente en tiempos de **paz**.
3. **Educa** a la siguiente generación lo más pronto posible.
4. **Claridad** antes que acuerdos.
5. Comprende los **límites**, y respétalos.



# ¡GRACIAS!



**CONGRESO**  
EN MEJORES  
PRÁCTICAS CORPORATIVAS

**INMPC**  
INSTITUTO MEXICANO DE  
MEJORES PRÁCTICAS  
CORPORATIVAS ©

**MEJORES  
PRÁCTICAS**  
CORPORATIVAS



**Bolsa  
Mexicana**  
Grupo BMV

